Мусинский сельский совет	МУП «Комунальный комплекс Каргатского района»	33	31,86
Форпост- Каргатский сельский совет	МУП «Комунальный комплекс Каргатского района»	38	36,78
Маршанский сельский совет	МУП «Комунальный комплекс Каргатского района»	66	61,7
Первомайский сельский совет	МУП «Комунальный комплекс Каргатского района»	45	43,98
	Водоотведение(куб.м/ч)		
город Каргат	МУП «Каргатское ЖКХ»	50	20
	Теплоснабжение (Гкал/ч)		
Кубанский сельский совет	МУП «Комунальный комплекс Каргатского района»	1,2	0,94
Алабугинский сельский совет	МУП «Комунальный комплекс Каргатского района»	1,74	1,45
Беркутовский сельский совет	МУП «Комунальный комплекс Каргатского района»	1,976	1,5
Верх- Каргатский сельский совет	МУП «Комунальный комплекс Каргатского района»	1,72	1,38
Карганский сельский совет	МУП «Комунальный комплекс Каргатского района»	0,8	0,69
город Каргат	МУП «Каргатское ЖКХ»	19	10,254
Суминский сельский совет	МУП «Комунальный комплекс Каргатского района»	1,4	1,22
Мусинский сельский совет	МУП «Комунальный комплекс Каргатского района»	0,7	0,52
Форпост- Каргатский сельский совет	МУП «Комунальный комплекс Каргатского района»	0,98	0,74
Маршанский сельский совет	МУП «Комунальный комплекс Каргатского района»	1,5	1
Первомайский сельский совет	МУП «Комунальный комплекс Каргатского района»	1,25	1,05
	Газоснабжение(куб.м/ч)		
город Каргат	ООО «Газпроммежрегионгаз Новосибирск»	18,962**	-
Беркутовский сельский совет	ООО «Газпроммежрегионгаз Новосибирск»	956,8	-
Кубанский сельский совет	ООО «Газпроммежрегионгаз	923,8	-

	Новосибирск»		
Маршанский сельский совет	ООО «Газпроммежрегионгаз Новосибирск»	1476	-
На территориях Алабугинского, Мусинского, Карганского, Верх-Каргатского, Суминского, Форпост-Каргатского, Первомайских сельских советах в настоящее время для бытовых нужд используется сжиженный газ, поставляемый ООО «Новосибирскоблгаз»			
*- Газопровод низкого давления **- Газопровод высокого давления			
Электроснабжение (МВт)			
Электроснабжение Каргатского района осуществляет ЗАО «Региональные электрические сети». Существующих энергетических мощностей			
ПС Гавриловка	филиал «Чулымские электрические сети» АО «РЭС»	2*4	2,73
ПС Кольцовка	филиал «Чулымские электрические сети» АО «РЭС»	2*2,5	1,59
ПС Маршанка	филиал «Чулымские электрические сети» АО «РЭС»	1*2,5; 1*4	0,50
ПС Мусы	филиал «Чулымские электрические сети» АО «РЭС»	1*1	0,71
ПС Озерки	филиал «Чулымские электрические сети» АО «РЭС»	2*2,5	1,69
ПС Сумы	филиал «Чулымские электрические сети» АО «РЭС»	2*1,6	1,14
ПС Форпост-Каргат	филиал «Чулымские электрические сети» АО «РЭС»	1*1,6	0,48

Информация о тарифах на коммунальные услуги (городское поселение)

Услуга, товар	Единица измерения	Стоимость за единицу, руб.		Действующие тарифы на присоединение к сети
		для физических лиц	для юридических лиц	
Электроэнергия	кВт	4,12		

Водоснабжение с 01.01.2025 по 30.06.2025 С 01.07.2025 по 31.12.2025	куб.м	31,52 35,27	31,52 35,27	36,651 тыс.руб/1 куб.м холодной воды в сутки присоединенной мощности (без НДС) – приказ ДТ НСО от 19.12.2024г. № 562-В/НПА
Канализация	куб.м	220,26	220,26	
Теплоэнергия С 01.01.2025 по 30.06.2025	Гкал.	2740,34	2740,34	
Теплоэнергия С 01.07.2025 по 31.12.2025	Гкал.	3066,43	3066,43	
Вывоз твердых отходов	куб.м	702,00	702,00	
Утилизация отходов	куб.м			
Уголь	тонна	Класс Р 3888, класс П,К,О, М и их совмещение 4704		

Информация о тарифах на коммунальные услуги (сельские поселение)

Услуга, товар	Единица измерения	Стоимость за единицу, руб.		Действующие тарифы на присоединение к сети
		для физических лиц	для юридических лиц	
Электроэнергия	кВт	3,29		
Водоснабжение с 01.01.2025 по 30.06.202	куб.м	29,90	29,90	Ставка тарифа за подключаемую (технолог

5 С 01.07.2025 по 31.12.2025		33,45	33,45	ически присоединяемую) нагрузку в размере 54,991 тыс. руб. за 1 куб. холодной воды в сутки присоединенной мощности (без НДС) – приказ ДТ НСО от 19.12.2024 г. № 561-В/НПА
Канализация	куб. м	220,26		
Теплоэнергия (Алабугинский, Беркутовский, Верх-Каргатский, Маршанский, Форпост-Каргатский) С 01.01.2025 по 30.06.2025	Гкал.	2658,27	2658,27	
Теплоэнергия (Алабугинский, Беркутовский, Верх-Каргатский, Маршанский, Форпост-Каргатский)	Гкал.	2974,60	2974,60	

С 01.07.2025 по 31.12.2025				
Теплоэнергия (Карганский, Мусинский, Первомайский, Кубанский, Суминский)	Гкал.		4112,42	
Вывоз твердых отходов	куб.м	702,00	702,00	
Утилизация отходов	куб.м			
Уголь	тонна	Класс Р 3888, класс П,К,О, М и их совмещение 4704		

Схема электрических и газовых сетей с возможными точками подключения на территории Каргатского района

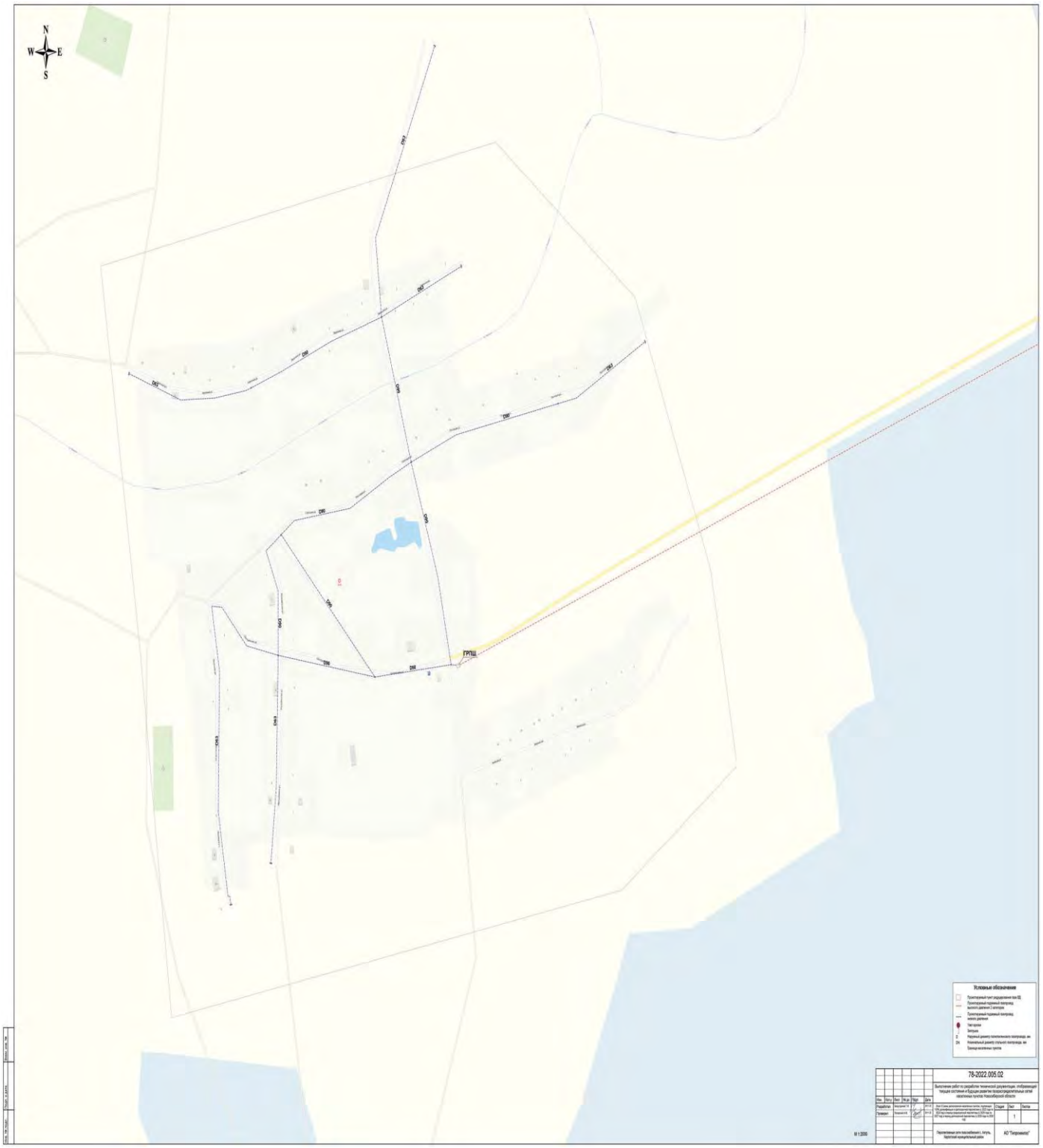

							78-2022.005.02		
							Выполнение работ по разработке технической документации, отображающей текущее состояние газораспределительных сетей населенных пунктов Новосибирской области		
Изм.	Кол.уч.	Лист	№ док.	Подп.	Дата				
Разработал		Виноградова Т.В.			20.11.22	Том 3 Схема расположения наземных частей подземных газопроводов высокого давления 2 категории, низкого давления, ГРП (ГРПШ) в Ленинском муниципальном районе на 2023 год и 2024 год и Схема газораспределения Ленинского на 2023 год и 2024 год, схема дислокации ГРП (ГРПШ) на 2023 год и на 2024 год	Стадия	Лист	Листов
Проверил		Тимарцев А.Ю.			20.11.22				1
						Перспективные сети газоснабжения с. Ивановка, Ленинского муниципального района		АО "Гипрониигаз"	

Инв. № подл. | Подп. и дата | Взам. инв. №

N
W
E
S
ГРПШ №29
ГРПШ №1
ГРПШ 25
ГРПШ №14
ГРПШ №10
№1.180
№3498
№1.240
№2864
№1884
№2114
№2079
Линия сводки с листом 4
Схема сводки листов
1
2
3
4
5
6
7
М 1:2000
Условные обозначения
78-2022.005.02
Выполнение работ по разработке технической документации, отображающей текущее состояние и будущее развитие газораспределительных сетей населенных пунктов Новосибирской области
Разработал
Проверил
Стадия
Лист
Листов
1
7
Газопроводные сети населённого пункта Лагерет. Каргатский муниципальный район
АО "Гипрониигаз"

Схема сводки листов
1
2
3
4
5
6
7
Условные обозначения
№1 238
ГРПШ №2
ГРПШ №4
№754
Линия сводки с листом 3
Линия сводки с листом 4
78-2022.005.02
Выполнение работ по разработке технической документации, отображающей текущее состояние и будущее развитие газораспределительных сетей населенных пунктов Новосибирской области
Стадия
Лист
Листов
2
7
АО "Энергомагистраль"

N
W
E
S
№1.185
№1.179
ГРПШ №5
ГРПШ №7
ГРПШ №8
Линия сводки с листом 2
Линия сводки с листом 5
Схема сводки листов
1
2
3
4
5
6
7
Условные обозначения
78-2022.005.02
Выполнение работ по разработке технической документации, отображающей текущее состояние и будущее развитие газораспределительных сетей населенных пунктов Новосибирской области
Перспективная сеть газоснабжения с. Бергит Баганский муниципальный район
АО "Гипрониигаз"
М 1:2000

Линия сводки с листом 2

Линия сводки с листом 1

Линия сводки с листом 5

Линия сводки с листом 6

ГРПШ №30

ГРПШ №18

ГРПШ №19

ГРПШ №22

ГРП

ШРП (перспл.)

ШРП (перспл.)

Схема сводки листов

2	3	
1	4	5
	6	7

Условные обозначения

Существующий пункт разрушения газа ВД.
Проектируемый пункт разрушения газа ВД.
Существующий подземный газопровод высокого давления 2 категории
Проектируемый подземный газопровод высокого давления 2 категории
Существующий надземный газопровод низкого давления
Проектируемый надземный газопровод низкого давления
Существующий подземный газопровод низкого давления
Проектируемый подземный газопровод низкого давления
Существующий потребитель.
Перспективный потребитель.
Узел врезки.
Номер объекта газификации
Заглушка
Наружный диаметр полиэтиленового газопровода, мм
Номинальный диаметр стального газопровода, мм
Номер газоснабжаемого потребителя
Граница населенных пунктов

| | | |

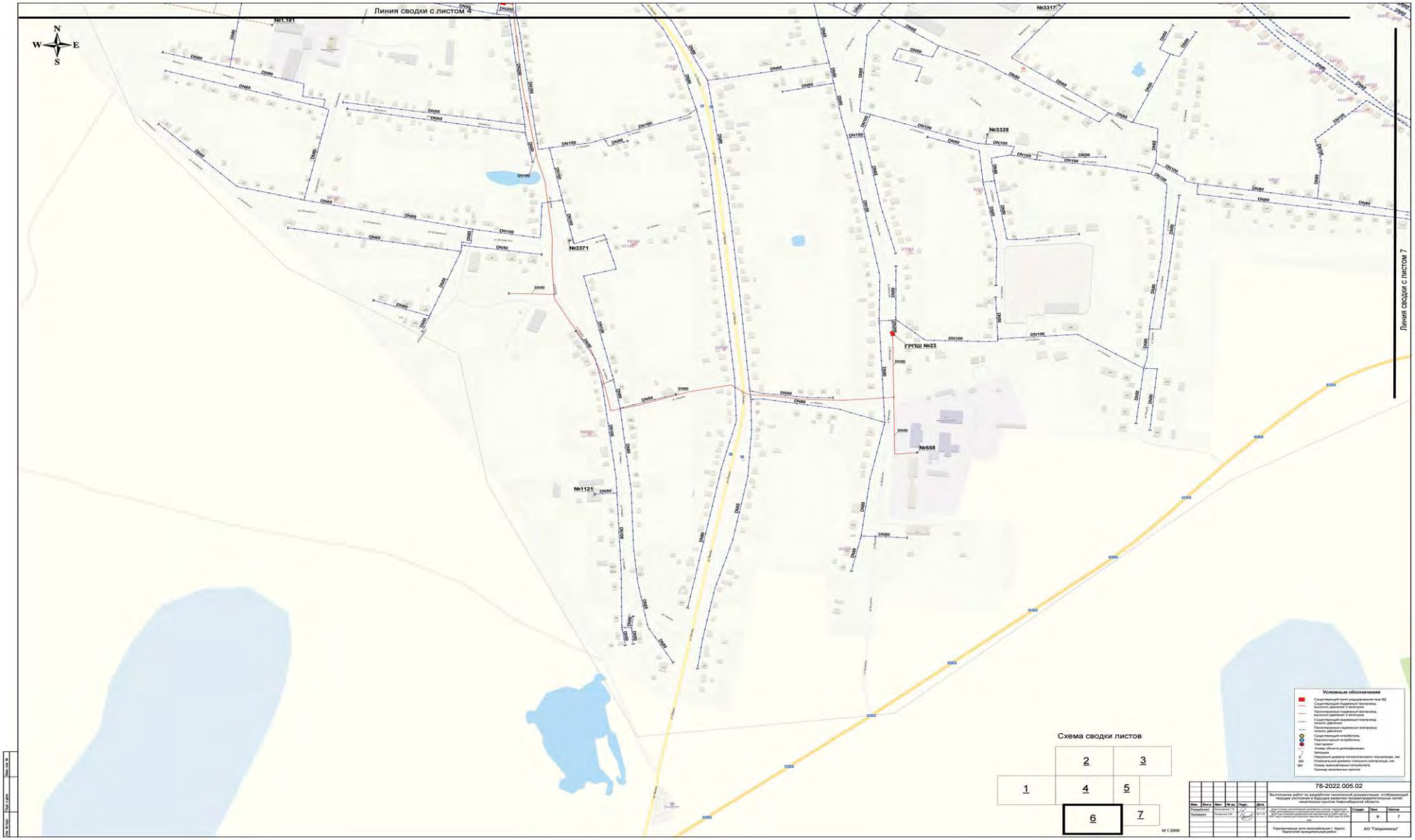
Линия сводки с листом 4
Линия сводки с листом 7
№1.181
№3317
№3328
№3371
№1121
№558
ГРПШ №23
Схема сводки листов
1
2
3
4
5
6
7
М 1:2000
Условные обозначения
78-2022.005.02
Выполнение работ по разработке технической документации, отображающей текущее состояние и будущее развитие газораспределительных сетей населенных пунктов Новосибирской области.
Газопроводные сети Новособвинск г. Карган, Каргатский муниципальный район
АО "Гипрониигаз"

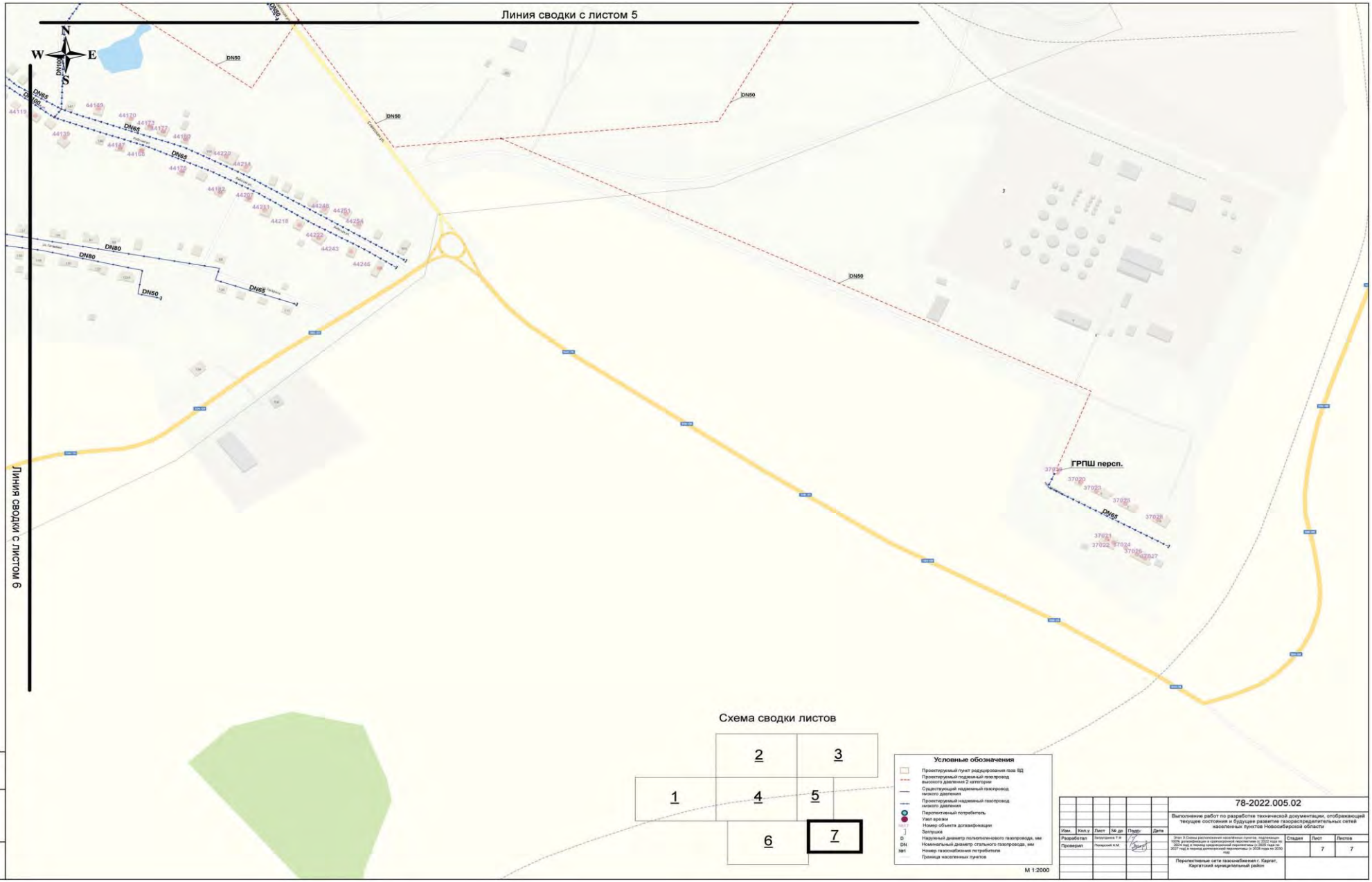
Линия сводки с листом 5
Линия сводки с листом 6
N
W
E
S
DN50
DN100
DN65
DN80
ГРПШ персп.
Схема сводки листов
1
2
3
4
5
6
7
Условные обозначения
Проектируемый пункт редуцирования газа ВД
Проектируемый подземный газопровод высокого давления 2 категории
Существующий надземный газопровод низкого давления
Проектируемый надземный газопровод низкого давления
Перспективный потребитель
Узел врезки
Номер объекта дозанфикации
Заглушка
D Наружный диаметр полиэтиленового газопровода, мм
DN Номинальный диаметр стального газопровода, мм
№1 Номер газоснабжения потребителя
Граница населенных пунктов
М 1:2000
78-2022.005.02
Выполнение работ по разработке технической документации, отображающей текущее состояние и будущее развитие газораспределительных сетей населенных пунктов Новосибирской области
Этап 3 Схемы расположения населённых пунктов, подлежащих газификации в среднесрочной перспективе (с 2023 года по 2027 год) и в долгосрочной перспективе (с 2028 года по 2030 год)
Перспективные сети газоснабжения г. Каргат, Каргатский муниципальный район
Изм. Кол.уч. Лист № док. Подп. Дата
Разработал Белоусова Т.Ф.
Проверил Петровский А.М.
Стадия Лист Листов
7 7

N
W
E
S
ГРПШ
№3121
№3122
№3123
№3124
№3101
№3125
№3126
ГРПШ №26
№1177
№3782
№1234
№1235
№1233
№1632
Условные обозначения
78-2022.005.02
Выполнение работ по разработке технической документации, отображающей текущее состояние и будущее развитие газораспределительных сетей населенных пунктов Новосибирской области
Разработал
Проверил
Пересечение сети газоснабжения с Мошаровом, Черепанский муниципальный район
АО "Гипрониигаз"
М 1:2000

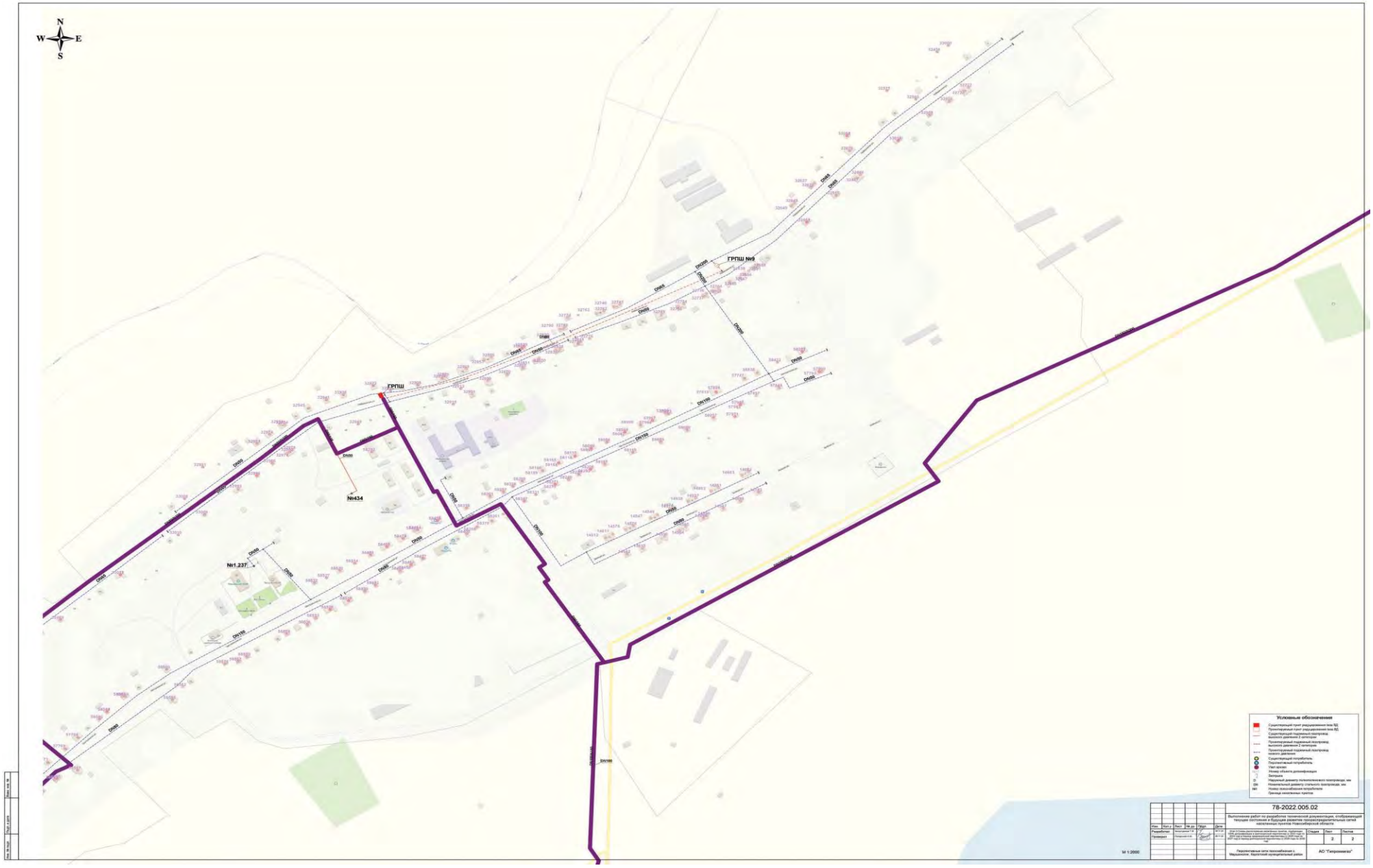
N
W
E
S
ГРПШ
ГРПШ №9
№434
№1.237
Условные обозначения
78-2022.005.02
Выполнение работ по разработке технической документации, отображающей текущее состояние и будущее развитие газораспределительных сетей населенных пунктов Новосибирской области
Перспективные сети газоснабжения с. Мерзлюшино, Карасукский муниципальный район
АО "Гипрониигаз"
М 1:2000

Изм.	Кол.уч	Лист	№ф.до	Подп.	Дата	78-2022.005.02
Разработал		Загрутдинов Т.Ф.			24.11.22	Выполнение работ по разработке технической документации, отображающей текущее состояние и будущее развитие газораспределительных сетей населенных пунктов Новосибирской области
Проверил		Погарский А.М.			29.11.22	Этап 3.Схемы расположения населенных пунктов, подлежащих 100% догазификации в среднесрочной перспективе (с 2022 года по 2024 год) и перед среднесрочной перспективой (с 2025 года по 2027 год) и перед долгосрочной перспективой (с 2028 года по 2036 год)
						Перспективные сети газоснабжения Каргатского муниципального района

Стадия	Лист	Листов
	1	

АО "Гипрониигаз"

М 1:30000

Взам. инв. №

Подп. и дата

Инв. № подл.

						78-2022.005.02
Изм.	Кол.уч.	Лист	№ док.	Подп.	Дата	Выполнение работ по разработке технической документации, отображающей текущее состояние и будущее развитие газораспределительных сетей населенных пунктов Новосибирской области
Разработал		Мингалиев Т.Ф.			01.12.22	Газ и сжиженные углеводородные газы. Проектная документация. Объекты капитального строительства. Состав, порядок разработки, согласования и экспертизы. СП 62.13330.2011 Актуализированная редакция СНиП 42-01-2002 (с Изменением № 1). Свод правил. Газораспределительные системы. СП 42-101-2003
Проверил		Петровский С.Ф.			01.12.22	Стадия: 1 Лист: Листов:
М 1:2000						Перспективные сети газоснабжения с.Чебаркулька, Барабинский муниципальный район АО "Гипрониигаз"

Инв. № подл. | Подп. и дата | Взам. инв. №

							78-2022.005.02	
							Выполнение работ по разработке технической документации, отображающей текущее состояние и будущее развитие газораспределительных сетей населенных пунктов Новосибирской области	
Изм.	Кол.у.	Лист	N док.	Подп.	Дата			
Разработал		Ананьевская Т.В.			06.11.22	Акт отчуждения расположения земельного участка, подготовка ПСД для внесения в центральной аналитическую по ЕСПС годы по Новосибирской области по ОСВ Ордынского муниципального района по ОСВ Ордынского муниципального района	Стадия	Лист	Листов
Проверил		Петровский Е.Ю.			06.11.22			1	7
							Перспективные сети газоснабжения с. Перевозчиково Каргатский муниципальный район	АО "Гипрокомгаз"

М 1:2000

Инв. № подл. | Подп. и дата | Взам. инв. №